

LAMBDA Roof elemento di displuvio Standard

Descrizione del prodotto

Pannello in schiuma rigida EPS additivato con grafite e con formazione del displuvio per pendenze dell'1.5%. Adatto per pannelli standard in pendenza con uno spessore minimo di 20 mm e uno spessore massimo di 140 mm. Ideale per l'isolamento termico e l'isolamento in pendenza dei tetti piani.

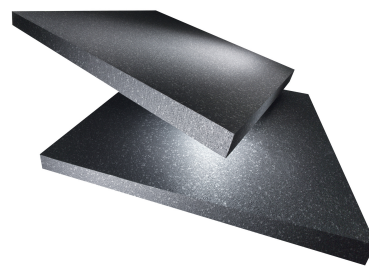

Caratteristiche del prodotto

- ✓ Buone prestazioni isolanti
- ✓ Leggero e facile da lavorare
- ✓ Ciclo chiuso dei materiali
- ✓ Adatto agli standard Minergie-ECO
- ✓ 1a priorità ecoCCC/ecoDevis



Formato	1000 x 1000 mm
Spessore	20 - 140 mm

Applicazioni

Funzione e applicazione

- ✓ Elemento di displuvio standard per l'isolamento in pendenza di tetti caldi con una pendenza dell'1.5%, senza piano di posa.

Componente e utilizzo

Tetto piano:

- ✓ Isolamento in pendenza per tetto caldo calpestabile e non calpestabile

Nessuna raccomandazione

- ✗ Isolamento termico dal lato bagnato dell'impermeabilizzazione
- ✗ Tetto piano, spessore dell'isolamento < 50 mm direttamente sotto l'impermeabilizzazione

Valori tecnici

Caratteristica	Simbolo	Norma	Unità	Valore
Valore nominale conduttività termica	λ_D	SIA 279	W/(m·K)	0.029
Capacità termica specifica	c		Wh/(kg·K)	0.39
Reazione al fuoco		EN 13501-1		E
Gruppo di reazione al fuoco		AICAA		RF3 (cr)
Resistenza alla compressione per uno schiacciamento del 10%	σ_{10}	EN 826	kPa	≥ 130
Deformazione sotto compressione (50 anni, schiacciamento <2%)	σ_c	EN 1606	kPa	25
Resistenza alla diffusione del vapore acqueo	μ	EN 12086		50
Densità			kg/m ³	25
Temperatura massima di applicazione			°C	75

LAMBDA Roof elemento di displuvio Standard

Avvertenze

Piano di posa	Per acquisti effettuati senza la preparazione di un piano di installazione e la lista dei pezzi.
Stoccaggio	Proteggere il materiale dalla luce solare diretta, dal calore, dalla pioggia e dalla neve. Evitare l'impiego di teli trasparenti o scuri.
Note	Queste informazioni si basano sullo stato attuale della tecnica. Ci riserviamo il diritto di apportare modifiche.
